

E - LEARNING

FORMATION
1.3

FORMATION
8.2

FORMATION
CONSEILLER SECURITE

Examen initial

FORMATION
CENTRE TECHNIQUE

DEVELOPPER

PLUS QU'UNE APTITUDE

UNE ATTITUDE

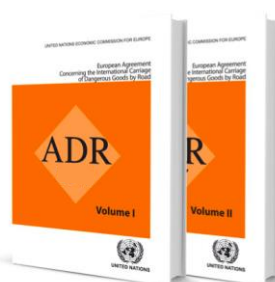

Réglementation ADR



Madame, Monsieur,

Vous souhaitez obtenir le **certificat de formation professionnelle de Conseiller à la Sécurité**, l'APTH met tout en œuvre pour vous aider à préparer et réussir cet examen.

Nous avons le plaisir de vous adresser notre dossier 2022 comprenant :

- Le parcours de formation APTH
- La présentation de nos modules et leurs programmes
- Le calendrier des formations
- Le bulletin d'inscription

L'inscription à l'examen s'effectue auprès du CIFMD, qui organise les examens en initial et en renouvellement sur le site www.cifmd.fr

Dates des examens **2022** :

- **21 avril**
- **3 novembre**

Les formations se déroulent dans les plus grandes villes : **Paris, Lyon, Lille, Toulouse, Nantes.**

N'hésitez pas à consulter votre délégué(e) régional(e) qui répondra à toutes vos questions et vous accompagnera dans vos projets de formation.

Recevez, Madame, Monsieur, nos sincères salutations.

L'Equipe APTH



Formation à l'examen de conseiller à la sécurité TMD

« Travailler ensemble à votre réussite ! »

• Formation à l'examen initial

Le parcours pédagogique APTH :

1. Module « B » : Etudier la réglementation ADR pour les classes 3 à 9 sauf 7 et s'exercer aux épreuves de l'examen du CIFMD (QCM et études de cas)
2. Modules « SG » : Approfondir ses connaissances pour la classe 2 et s'exercer aux épreuves de l'examen du CIFMD (QCM et études de cas)
3. Module « T » : S'évaluer en conditions d'examen

S'ajoutent le module ADN et/ou le module RID selon le mode de transport présenté à l'examen.



* : Taux moyen de réussite APTH à l'examen initial pour les 7 derniers examens
Taux de réussite national : 64% (source : CIFMD)

• Formation à l'examen de renouvellement

Le parcours pédagogique APTH :

1. Module « CSA » : Remettre à jour ses connaissances réglementaires et s'exercer au QCM de l'examen du CIFMD
2. Modules « EA », « CSG », et/ou « EX » : S'évaluer en conditions d'examen

S'ajoutent le module ADN et/ou le module RID selon le mode de transport présenté à l'examen.

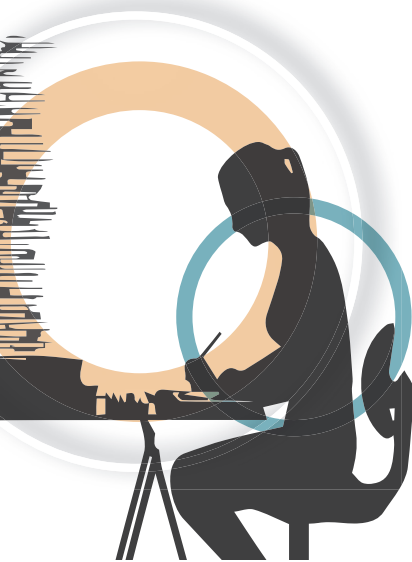

* : Taux moyen de réussite APTH à l'examen de renouvellement pour les 7 derniers examens
Taux de réussite national : 94% (source : CIFMD)

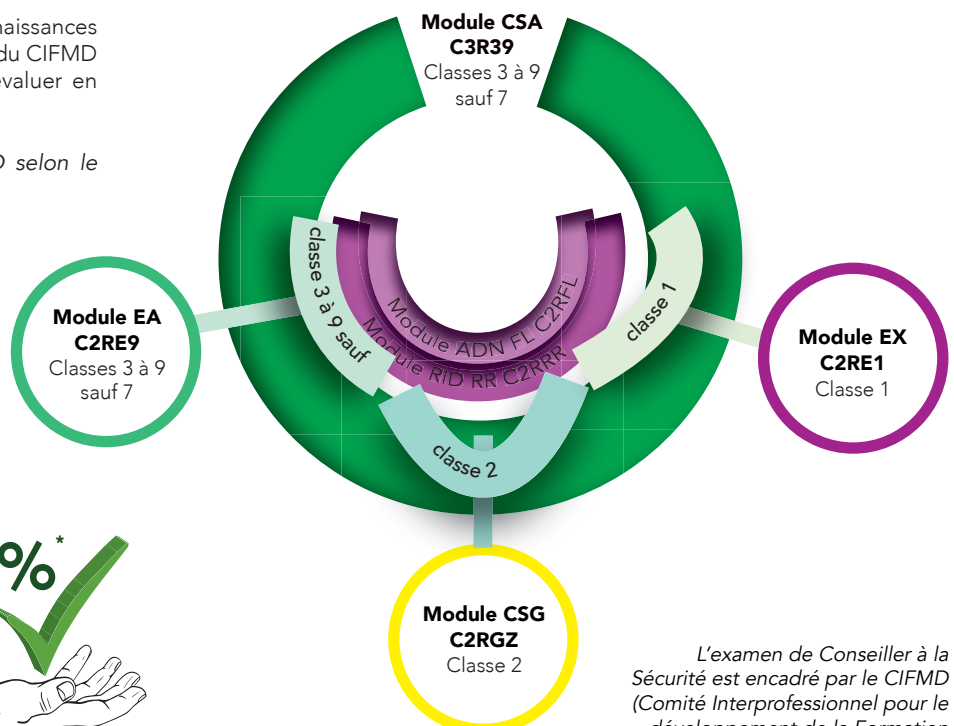
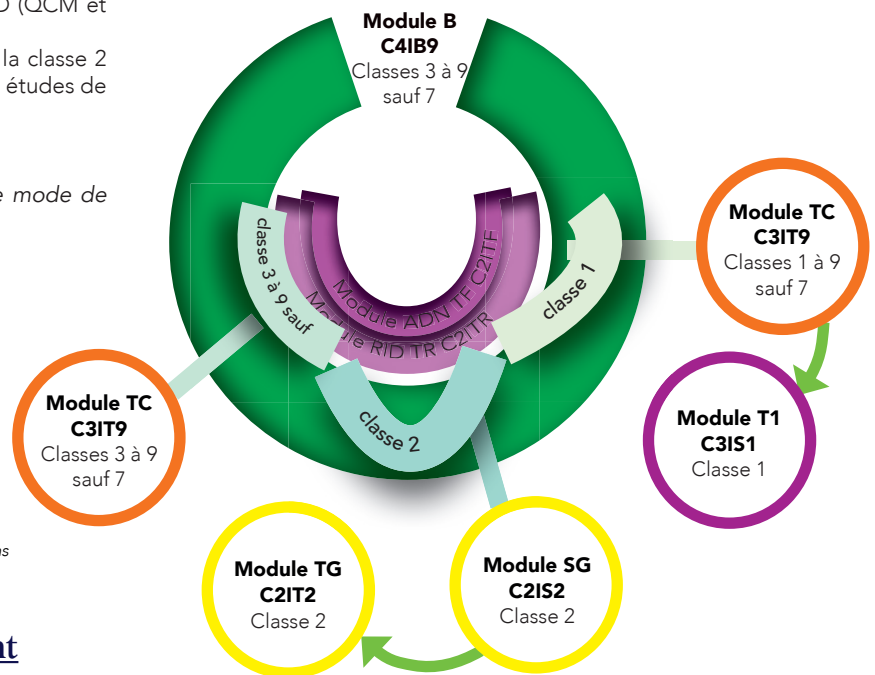

L'examen de Conseiller à la Sécurité est encadré par le CIFMD (Comité Interprofessionnel pour le développement de la Formation dans les transports de Marchandises Dangereuses).
Inscrivez-vous directement sur le site www.cifmd.fr

FORMATIONS CONSEILLERS À LA SÉCURITÉ

➤ FORMATIONS INITIALES

1^{ER} SEMESTRE 2022

JANVIER 2022			FÉVRIER 2022							MARS 2022							AVRIL 2022							
4	5	6	7	8	9	10	11	12	13	14	15	16												
24/01	31/01	04/02	07	11	14	18	21	25	28/02	04/03	7	11	14	18	21	25	28/03	01/04	4	8	11	15	18	22
L M M J V	L M M J V	L M M J V	L M M J V	L M M J V	L M M J V	L M M J V	L M M J V	L M M J V	L M M J V	L M M J V	L M M J V	L M M J V	L M M J V	L M M J V	L M M J V	L M M J V	L M M J V	L M M J V	L M M J V	L M M J V	L M M J V	L M M J V	L M M J V	L M M J V
Paris	B								B					TC			T1	TG	TR	TF				
Lille		B				TC																		
Lyon							B		TC					TG										
Toulouse								TC				SG												
Nantes											B				TC							TG		
Lundi de Pâques																								
Examen																								

2^{ÈME} SEMESTRE 2022

CENTRES	SEPTEMBRE 2022							OCTOBRE 2022							NOVEMBRE 2022		
	34	35	36	37	38	39	40	41	42	43	44						
	22/09 L M M J V	29/09 L M M J V	06/10 L M M J V	13/10 L M M J V	20/10 L M M J V	27/10 L M M J V	04/11 L M M J V	11/11 L M M J V	18/11 L M M J V	25/11 L M M J V	02/12 L M M J V	09/12 L M M J V	16/12 L M M J V	23/12 L M M J V	30/12 L M M J V	06/01 L M M J V	13/01 L M M J V
Paris	B	TC	SG	B	TC	TG		TR	TG								
Lille		B		TC													
Lyon			B		TC	SG	TG										
Toulouse				B		TC											
Nantes		B			TC		SG	TG									

- B** Module de base classes 3 à 9 sauf 7 (C4IB9)
- TC** Module Perfectionnement classes 3 à 9 sauf 7 (C3IT9)
- SG** Module spécialisation classe 2 (C2IS2)
- TG** Module Perfectionnement classe 2 (C2IT2)
- T1** Module Perfectionnement classe 1 (C3IS1)
- TR** Module Perfectionnement RID (C2ITR)
- TF** Module Perfectionnement ADN (C2ITF)

DEMANDE D'INSCRIPTION AUX STAGES DE PREPARATION A L'EXAMEN INITIAL DE CONSEILLER A LA SECURITE POUR LES EXAMENS DU 21 AVRIL 2022 OU DU 03 NOVEMBRE 2022 ⁽¹⁾

ENTREPRISE

Raison sociale :
 Adresse :
 Code postal + ville : N° SIRET :
 Nom du responsable formation :
 Téléphone : E-mail :

FACTURATION

Raison sociale :
 Adresse :
 Code postal + ville :
 N° TVA intracommunautaire : N° de commande :

Toute entreprise faisant appel à un OPCO pour le financement doit impérativement nous transmettre l'accord de prise en charge avant le début de la formation.

PARTICIPANT

Nom et Prénom :
 Date de naissance : Fonction :
 Téléphone : E-mail :

QUALIFICATION CHOISIE (cocher la (les) case(s) correspondante (s))

Mode : ☐ ROUTE ☐ RAIL ☐ FLUVIAL
 Nature des marchandises : ☐ Classe 1 – Explosifs ☐ Classe 2 – Gaz ☐ Classes 3 à 9 (sauf 7) ☐ Classe 7 – Radioactifs

	Intitulé du stage	Code stage	Durée j/h	Choix ⁽³⁾	Lieu choisi	Date choisie	Prix HT ⁽⁴⁾	Prix TTC ⁽⁵⁾
@	e-learning « la réglementation du transport des marchandises dangereuses »	@M2CAD	14h		e-learning		281,00 €	337,20 €
	Règlementation du transport de marchandises dangereuses	M2CAD	2j				553,00 €	663,60 €
B	Module de base ⁽²⁾	C4IB9	4j				1 380,00 €	1 656,00 €
TC	Module perfectionnement (études de cas, examen blanc) classes 3 à 9 sauf 7	C3IT9	3j				1 010,00 €	1 212,00 €
SG	Module spécialisation (QCM, études de cas) classe 2	C2IS2	2j				683,00 €	819,60 €
TG	Module perfectionnement (études de cas, examen blanc) classe 2	C2IT2	2j				683,00 €	819,60 €
T1	Module perfectionnement (QCM, études de cas, examen blanc) Explosifs classe 1	C3IS1	3j		PARIS		938,00 €	1 125,60 €
TR	Module perfectionnement (QCM, études de cas, examen blanc) RID (Rail) ⁽²⁾	C2ITR	2j		PARIS		880,00 €	1 056,00 €
TF	Module perfectionnement (QCM, études de cas, examen blanc) ADN (Fluvial) ⁽²⁾	C2ITF	2j		PARIS		880,00 €	1 056,00 €
	Missions et tâches du Conseiller à la Sécurité 2 jours pour acquérir les outils et méthodes de travail nécessaires à l'accomplissement de vos missions	M2CST	2j				617,00 €	740,40 €
						TOTAL		

- (1) L'inscription à un module de formation APTH ne tient pas lieu d'inscription à l'examen du CIFMD. Vous devez donc, impérativement, effectuer votre inscription à l'examen en ligne sur le site du CIFMD www.cifmd.fr.
 (2) Les règlements ADR, RID et ADN sont fournis aux stagiaires, comme documents pédagogiques, respectivement au cours des modules B, TR et TF.
 (3) Cochez les stages choisis.
 (4) La prestation de l'APTH comprend les repas et les pauses au cours desquels le partage d'expérience fait partie de la pédagogie.
 (5) la TVA applicable sera recalculée et facturée en fonction du taux en vigueur au jour de facturation.

Merci de retourner ce bulletin d'inscription par mail à commercial@apth.fr	Date, cachet et signature du signataire de la convention
---	--

